

MICHEL SAS - Déclaration de modification des conditions d'exploitation - Carrière alluvionnaire de Wittenheim

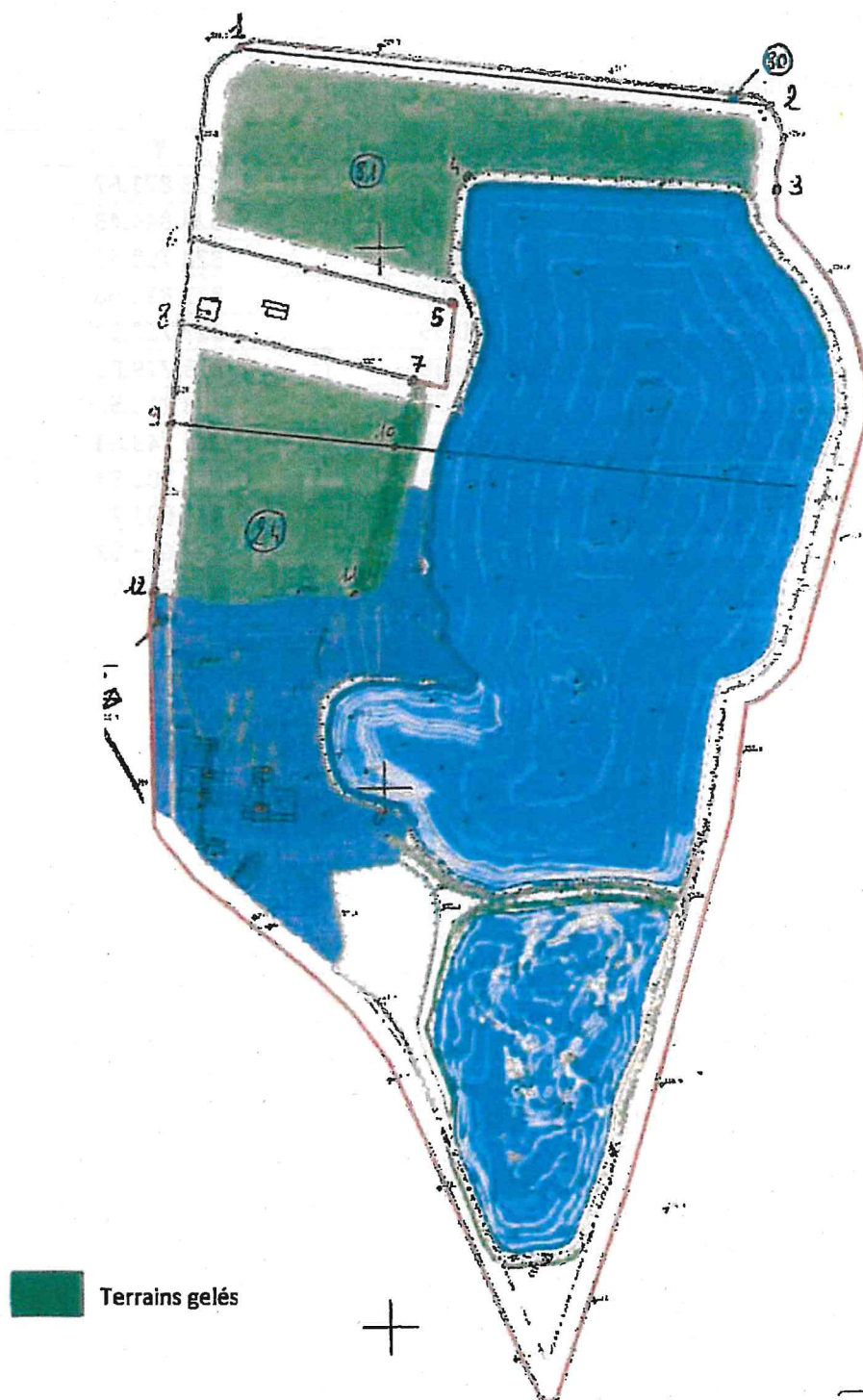

PLANS DES SOMMETS DES TERRAINS NON EXPLOITES JUSQU'EN 2038

Coordonnées Lambert des sommets délimitant les terrains de la carrière MICHEL à Wittenheim, mis en « exploitation différée »

Les coordonnées Lambert II de ces sommets sont :

Sommet	X	Y
1	975 036.23	323 871.67
2	975 279.16	323 844.43
3	975 286.32	323 798.52
4	975 140.00	323 816.68
5	975 130.55	323 750.24
6	975 009.68	323 779.86
7	975 114.75	323 716.51
8	975 005.18	323 743.04
9	975 001.04	323 703.83
10	975 107.31	323 691.75
11	975 083.68	323 613.97
12	974 992.64	323 624.01

Vu pour être annexé à
l'arrêté préfectoral
du - 2 MARS 2021
Calmar, le

P.J. 3



PLAN DE PHASAGE : PHASE 1

Version : 25 novembre 2020

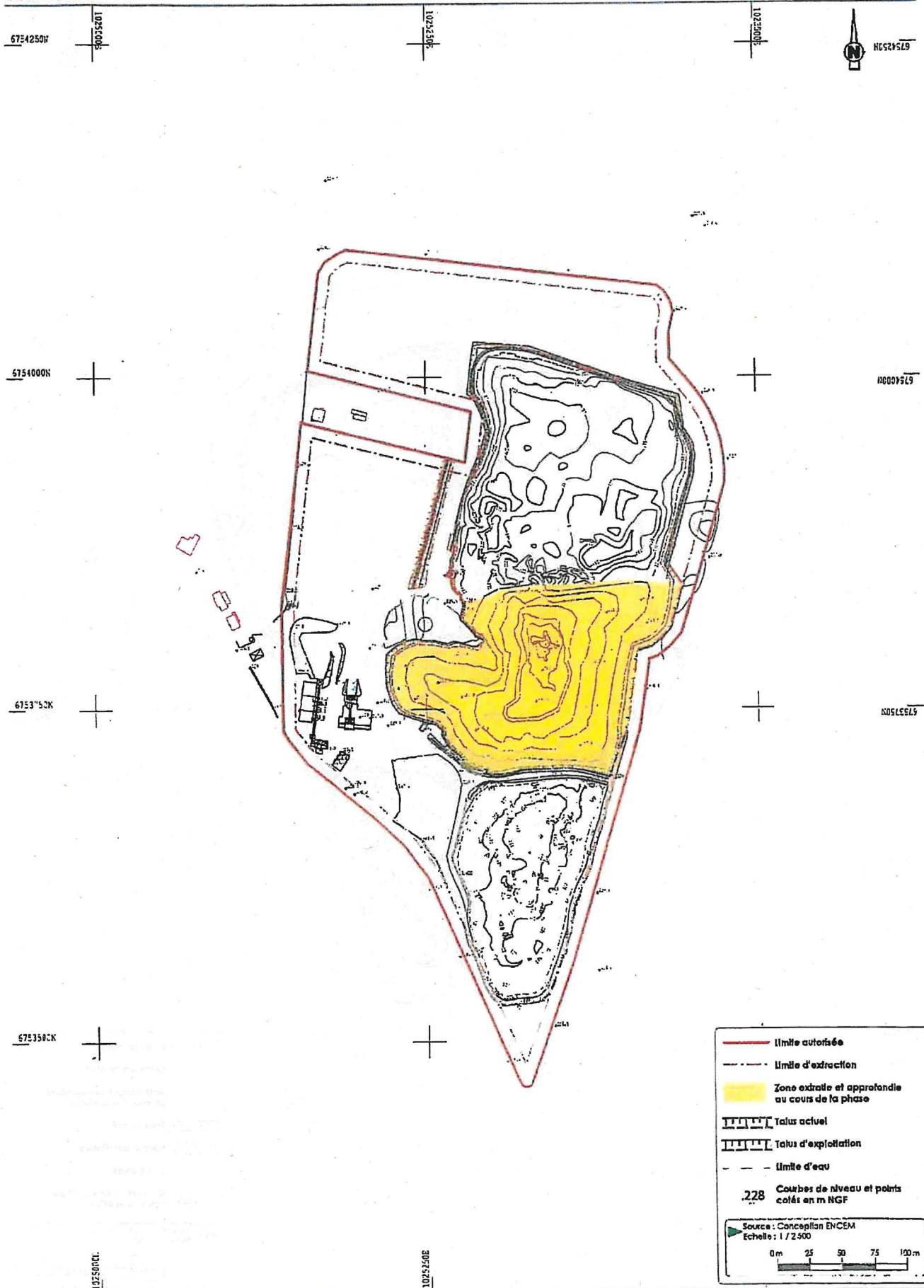

	limite autorisée
	limite d'extraction
	Zone extraite et approfondie au cours de la phase
	Talus actuel
	Talus d'exploitation
	limite d'eau
	Courbes de niveau et points cotés en m NGF
<p>Source : Conception ENCEM Echelle : 1 / 2.500</p> <p>0 m 25 50 75 100 m</p>	

P.J.3



► PLAN DE PHASAGE : PHASE 2

Version : 25 novembre 2020

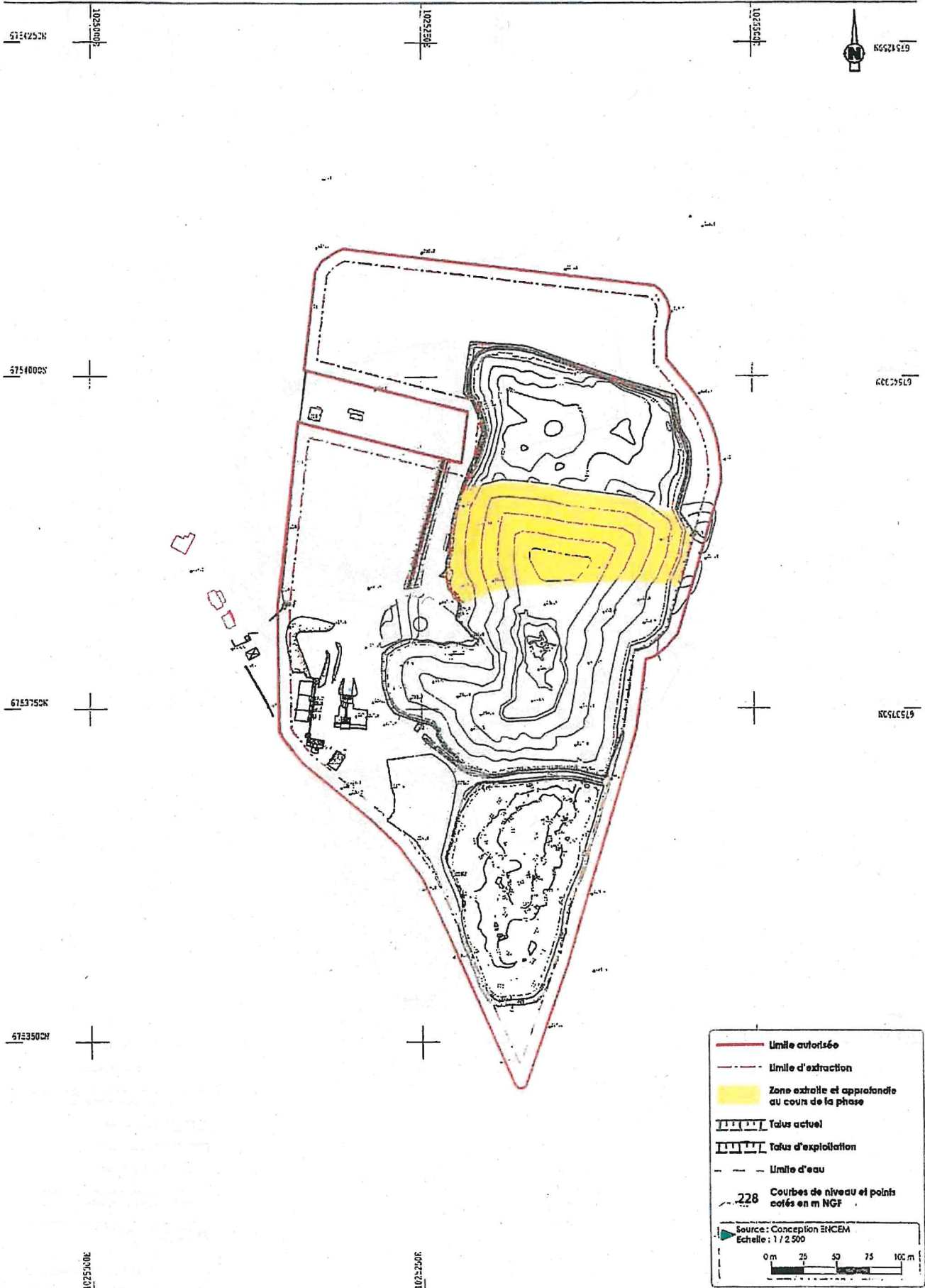

Vu pour être annexé à
l'arrêté préfectoral
du - 2 MARS 2021
Colmar, la.

A.J. 3



PLAN DE PHASAGE : PHASE 3

Version : 25 novembre 2020

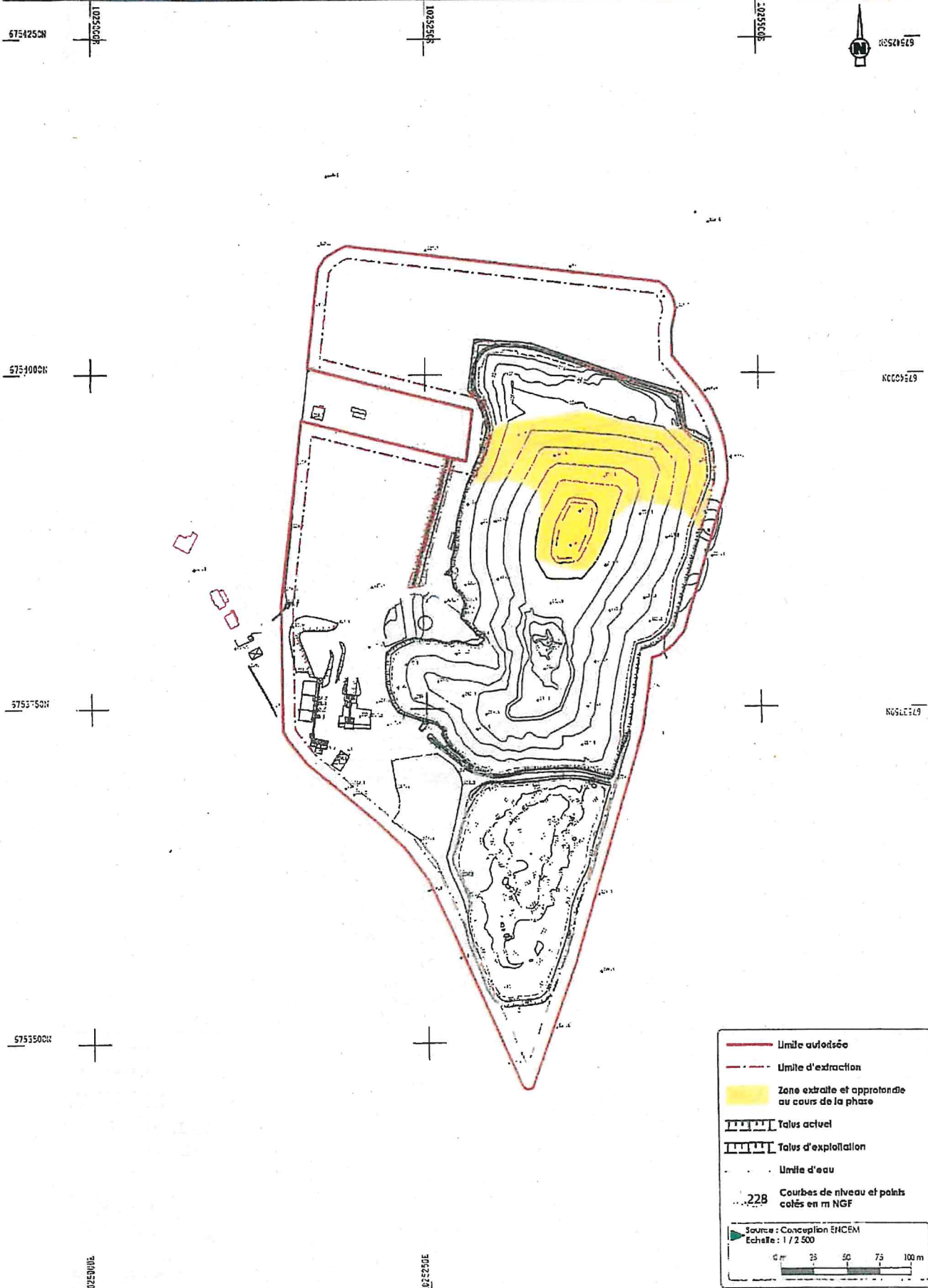



PLAN DE PHASAGE : PHASE 4

Version : 25 novembre 2020

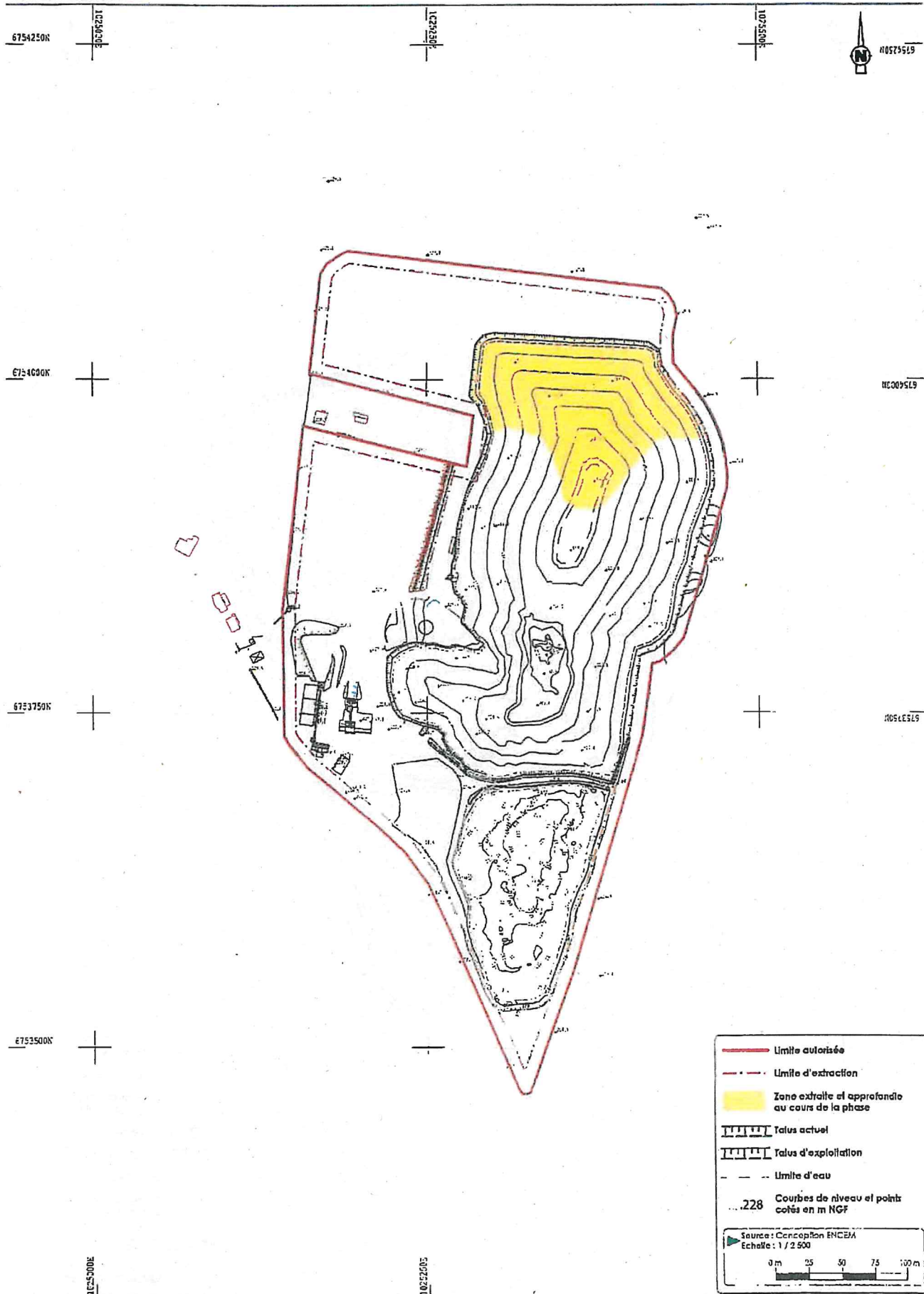

Vu pour être annexé à
l'arrêté préfectoral
du - 2 MARS 2021
Colmar, le

P.J. 4



PLAN DE REMISE EN ÉTAT

Version : 25 novembre 2020

